

PERFIL DOS FUNDOS

DETALHE DE FIXAÇÃO DAS PLACAS DE SOLO
Placa indicativa 2,00x1,00m com coluna dupla
 (Unidades em mm)

Escala 1:20

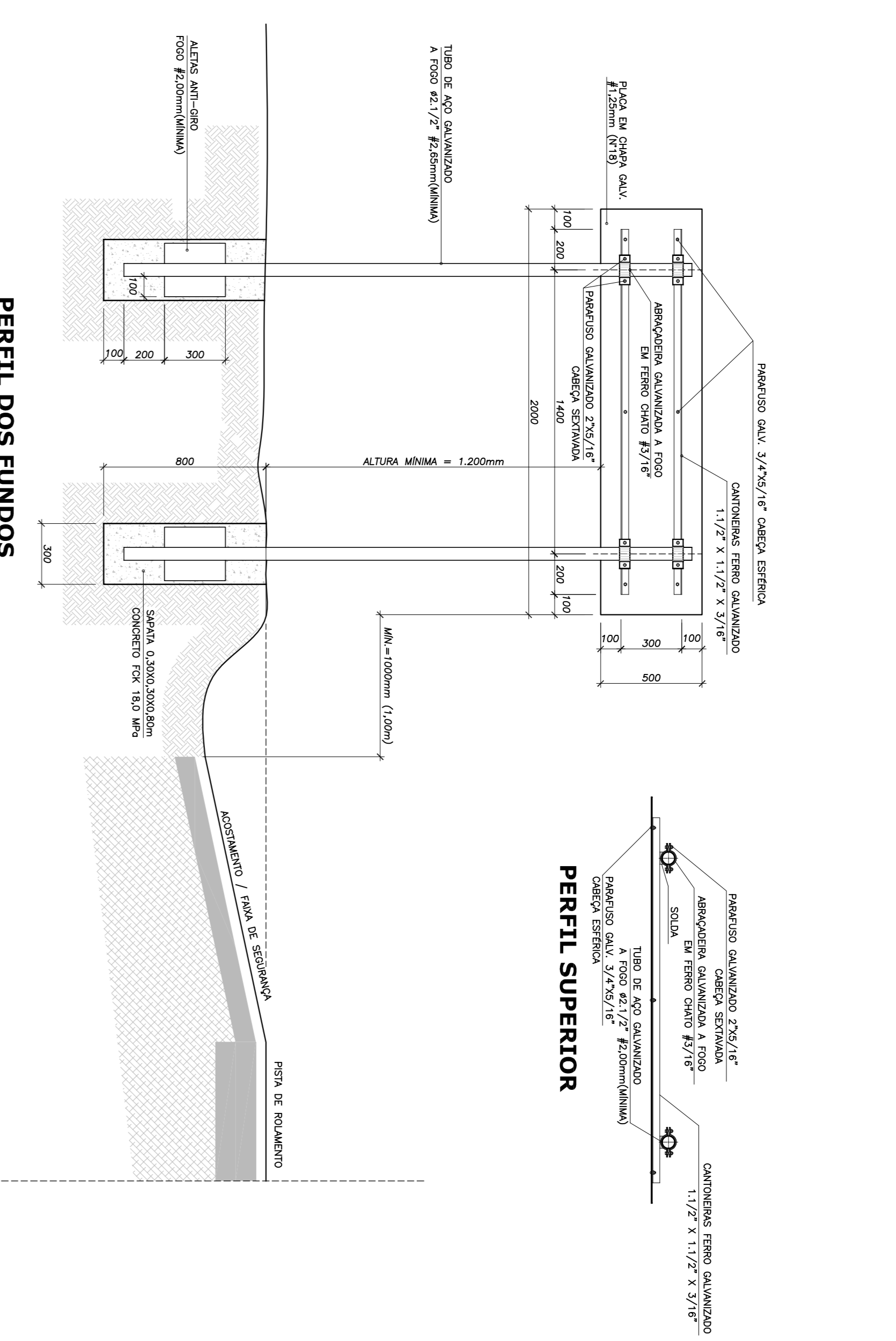

PERFIL DOS FUNDOS

DETALHE DE FIXAÇÃO DAS PLACAS DE SOLO
Placa indicativa 2,00x0,50m com coluna dupla
 (Unidades em mm)

Escala 1:20

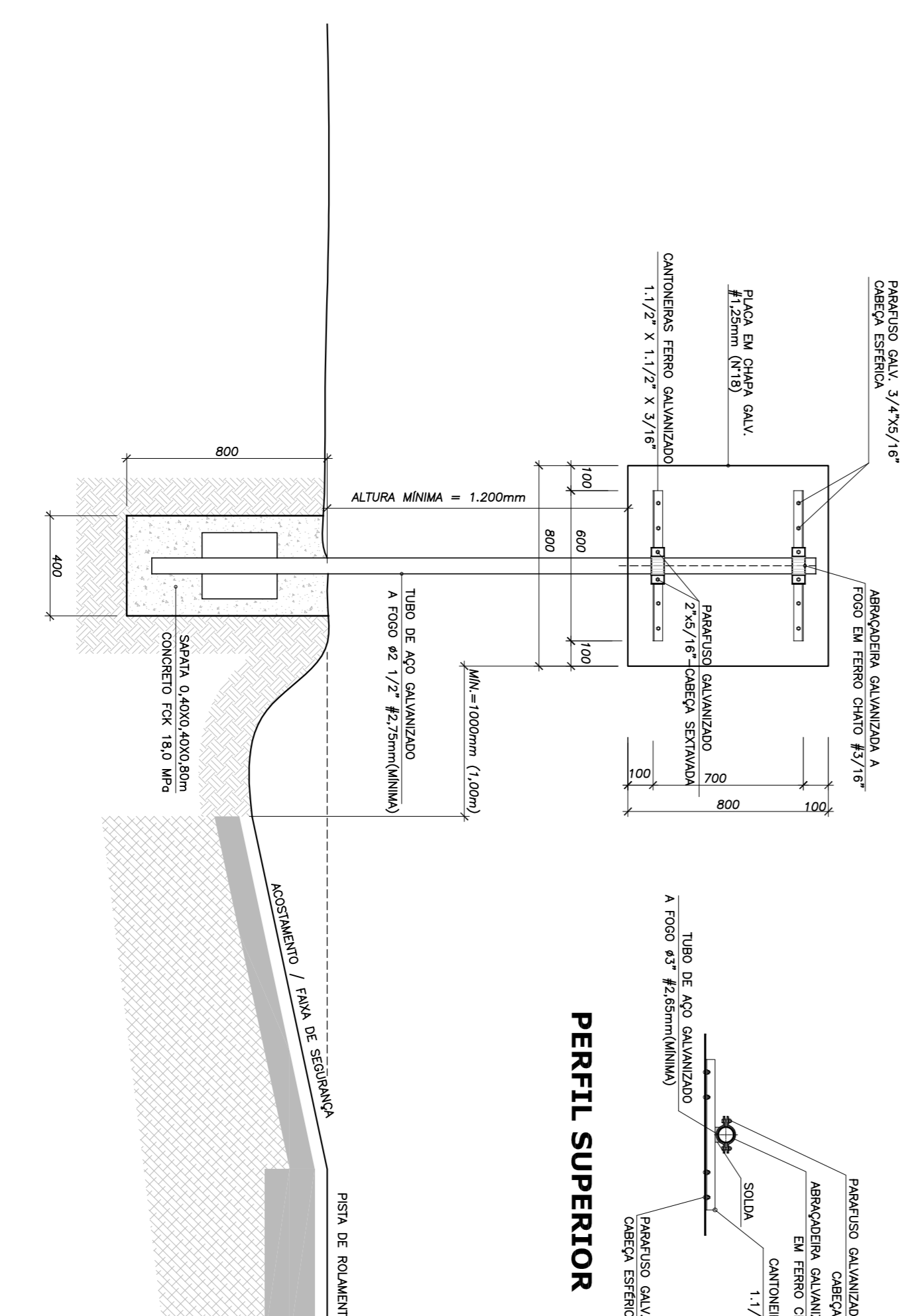

PERFIL DOS FUNDOS

DETALHE DE FIXAÇÃO DAS PLACAS DE SOLO
Placa indicativa 0,80x0,80m com coluna simples
 (Unidades em mm)

Escala 1:20

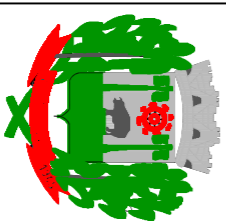
 PREFEITURA MUNICIPAL DE CAIBI - SC		Rua Infância, 499 - Centro - CEP: 89.898-000 CNPJ nº 82.240.776/0001-56 / Fone: (47) 3648-0211 www.caibi.sc.gov.br - admin@caibi.sc.gov.br	
Engº JULIANO P. SCANDOLARA Rua Lúcio Nleder, 458 - Fátimas / SC CEP 89.867-000 - Tel. (47) 3946-3322 / (49) 3647-2888 juliano.scandolara@bol.com.br		PREFEITURA MUNICIPAL DE CAIBI - SC CNPJ nº 82.240.776/0001-56	
SINALIZAÇÃO TURÍSTICA			
Implementação de placas de indicação para melhoria da sinalização turística do Município			
Diversas vias urbanas e rurais do Município			
Detalhes construtivos das placas de solo: - Placa: 2,00 x 1,00m - Placa: 2,00 x 0,50m - Placa: 0,80 x 0,80m			
Data de emissão: 12/12/2012		Data de aprovação: 03/07	