

- 1-37 Em Linha Rosário
- 1-38 Linha Rosário

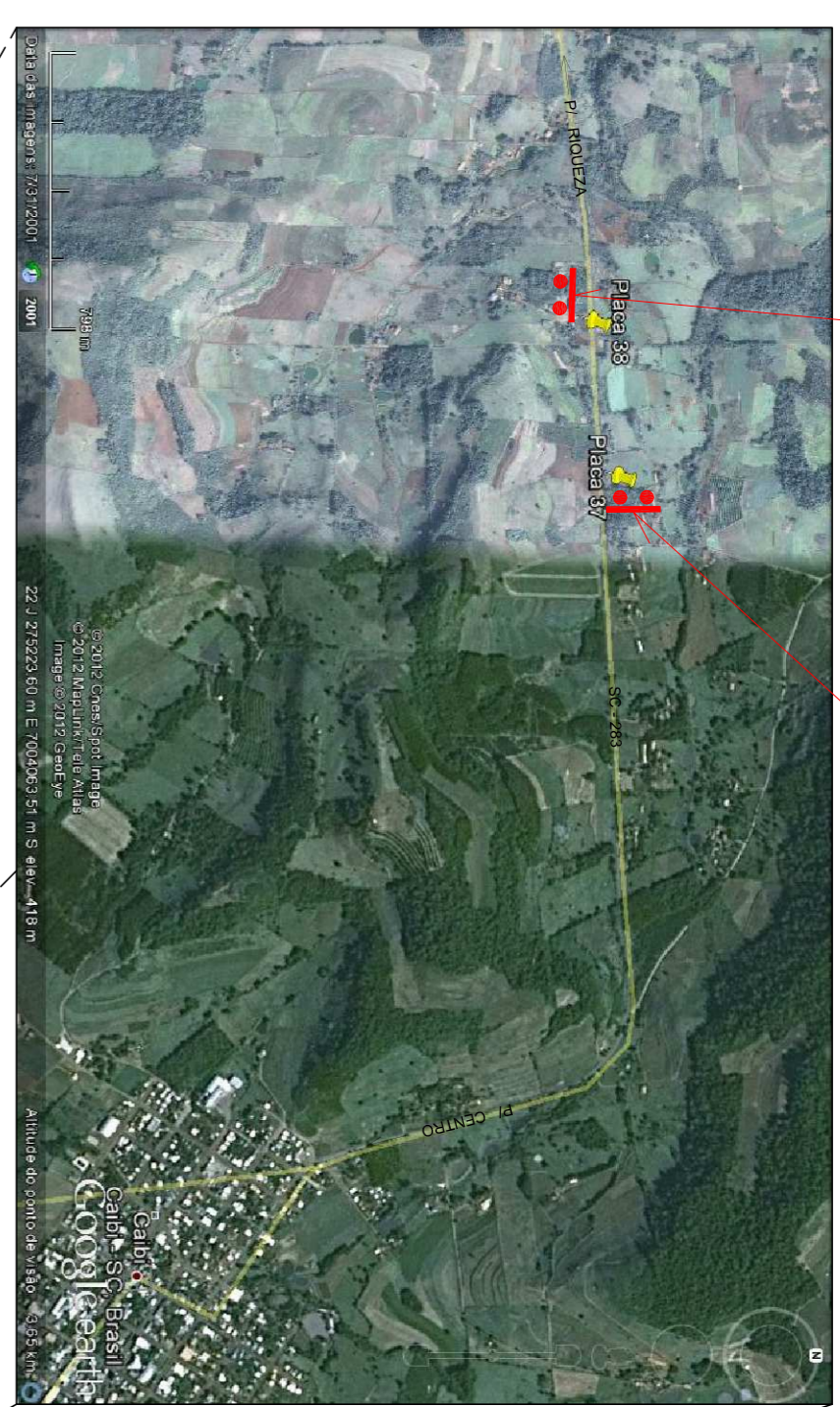

- 1-25 Santuário N. Sra. Salete 1,700m
- 1-23 Santuário N. Sra. Salete 500m

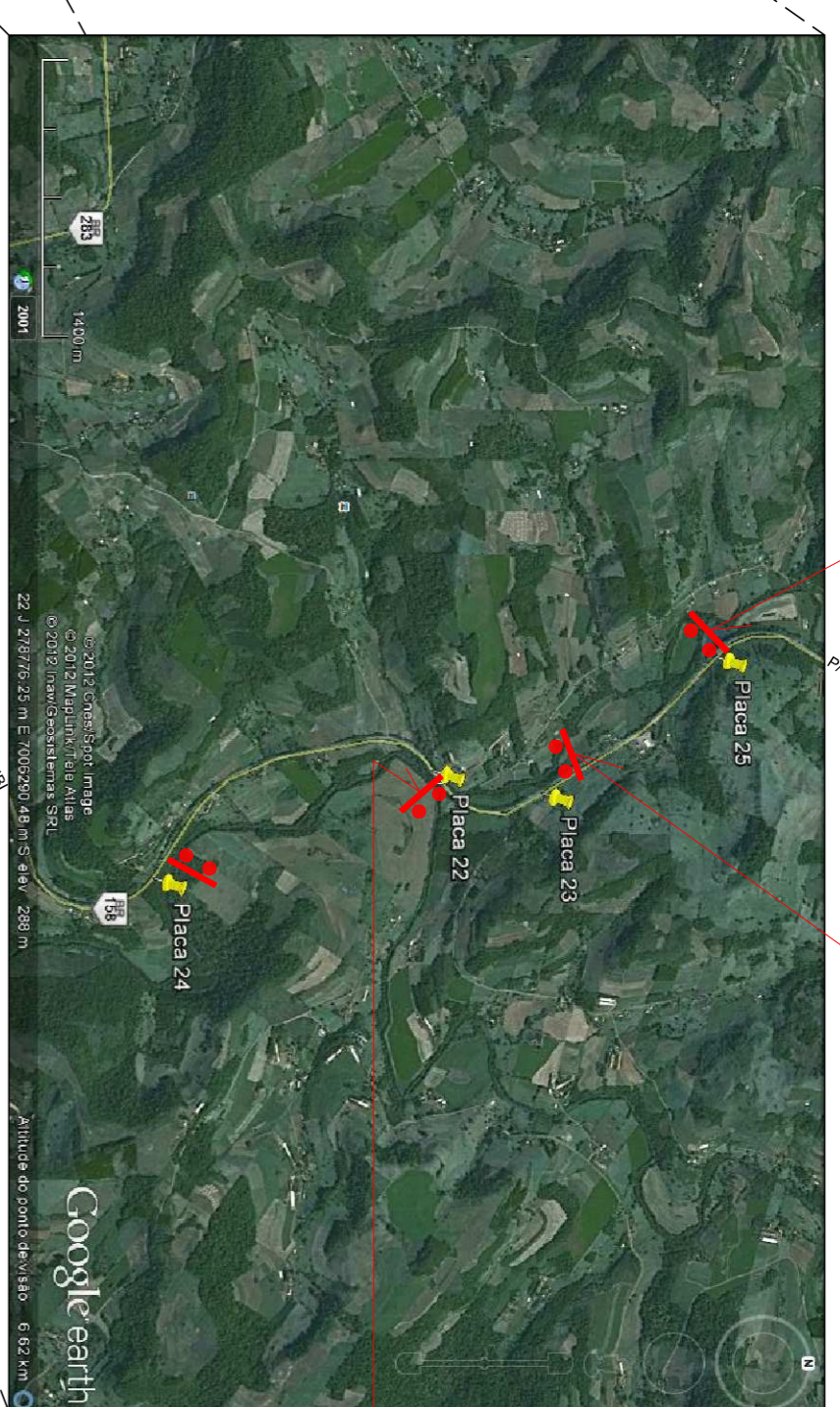

- 1-22 Santuário N. Sra. Salete 200m
- 1-24 Santuário N. Sra. Salete 2 Km

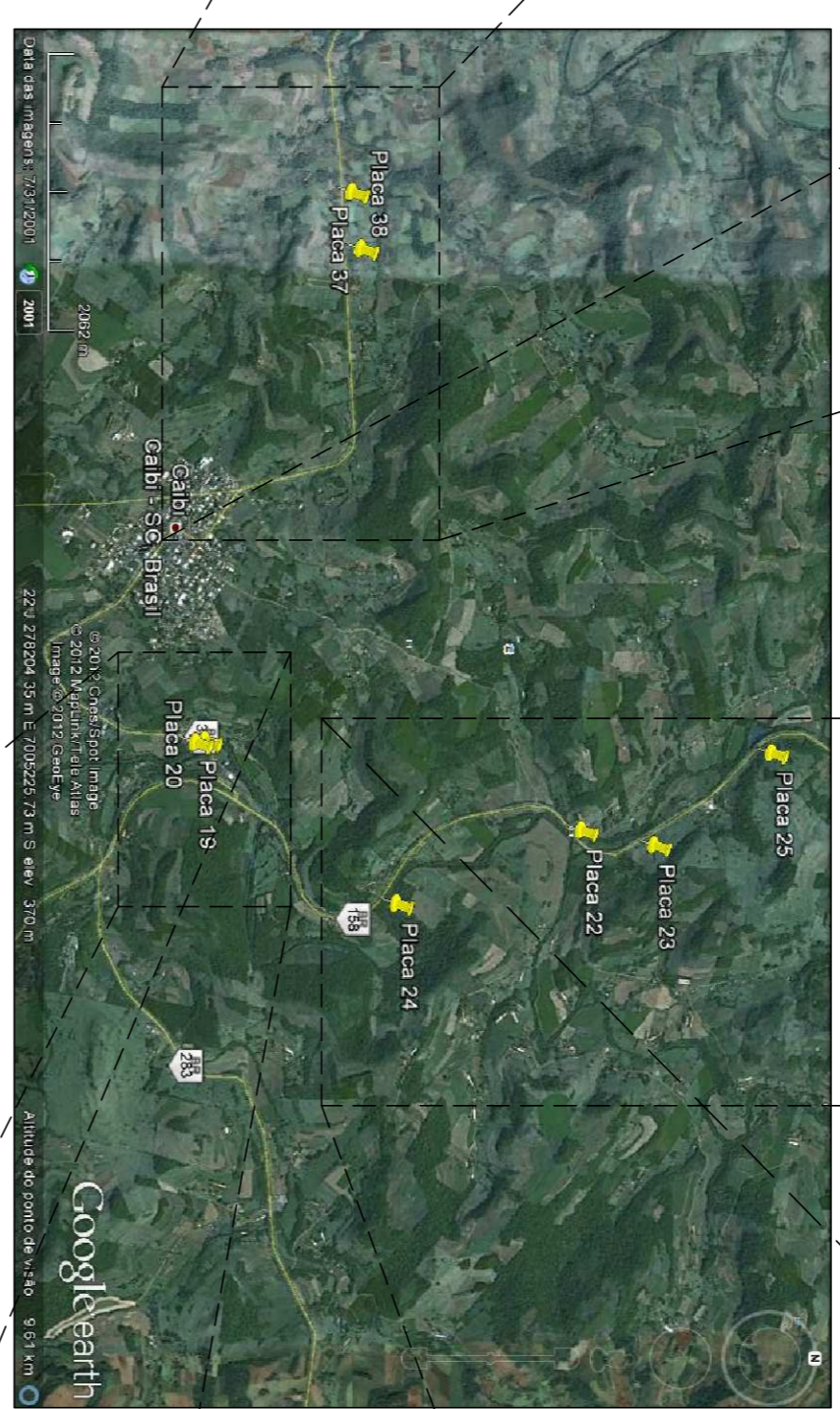
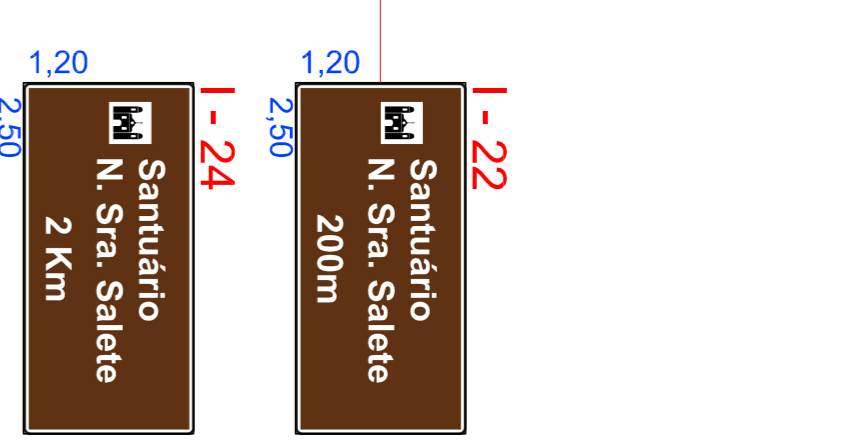

- 1-19 Camping Agua Mineral

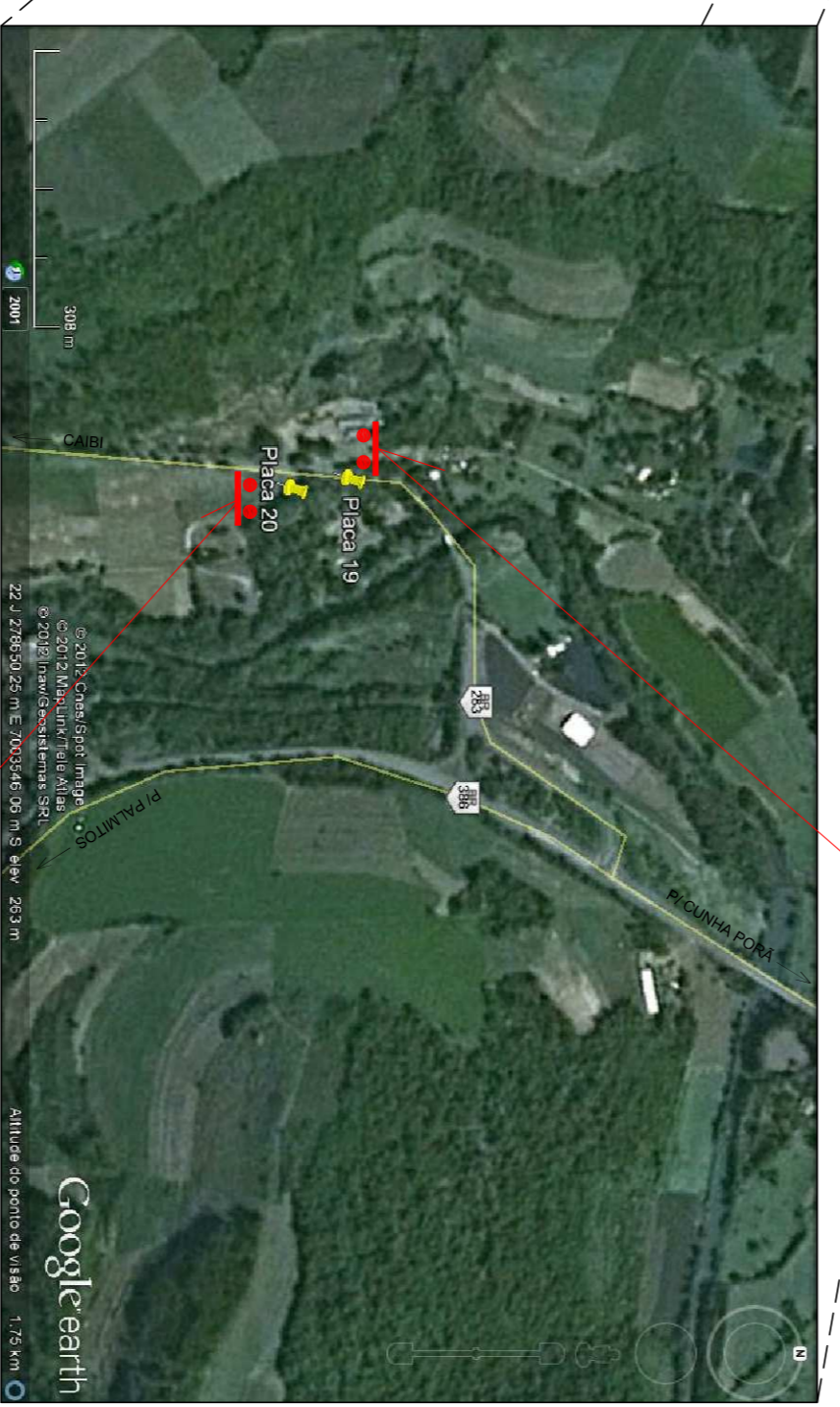

- 1-20 Camping Agua Mineral

DESCRIÇÃO DAS PLACAS INDICATIVAS

PLACA	QUANT.	DIMENSÕES (m)	ÁREA(m²)	SUORTE	PROTEÇÃO	LOCALIZAÇÃO	COORDENADAS (UTM)
			Unid.	Total	AMT-COISSIGES		(Fuso 22)
I-19	01	2,00 X 0,50	1,00	1,00	CD1	SC-282, Sítio entre de Arvore ao longo do rio Caibi	278353m E / 7003448m S
I-20	01	2,00 X 0,50	1,00	1,00	CD1	SC-282, Sítio entre de Arvore ao longo do rio Caibi	278353m E / 7003378m S
I-22	01	2,50 X 1,20	3,00	3,00	CD1	BR-158 Km 120+200m, Além antes do Santuário Sra. Salete Caibi	279121m E / 7008580m S
I-23	01	2,50 X 1,20	3,00	3,00	CD1	BR-158 Km 120+200m, Além antes do Santuário Sra. Salete Caibi	279121m E / 7008580m S
I-24	01	2,50 X 1,20	3,00	3,00	CD1	BR-158 Km 121+000m, Zona antes do Santuário Sra. Salete Caibi	279595m E / 700938m S
I-25	01	2,50 X 1,20	3,00	3,00	CD1	BR-158 Km 121+000m, Zona antes do Santuário Sra. Salete Caibi	279595m E / 700938m S
I-27	01	2,00 X 1,00	2,00	2,00	CD1	SC-282, Sítio de Caibi em direção à esquerda	278506m E / 7004576m S
I-28	01	2,00 X 0,50	1,00	1,00	CD1	Campesina na comunidade de Sítio Novo (na via vicinal)	279052m E / 7004497m S
			TOTAL	17,00	-		

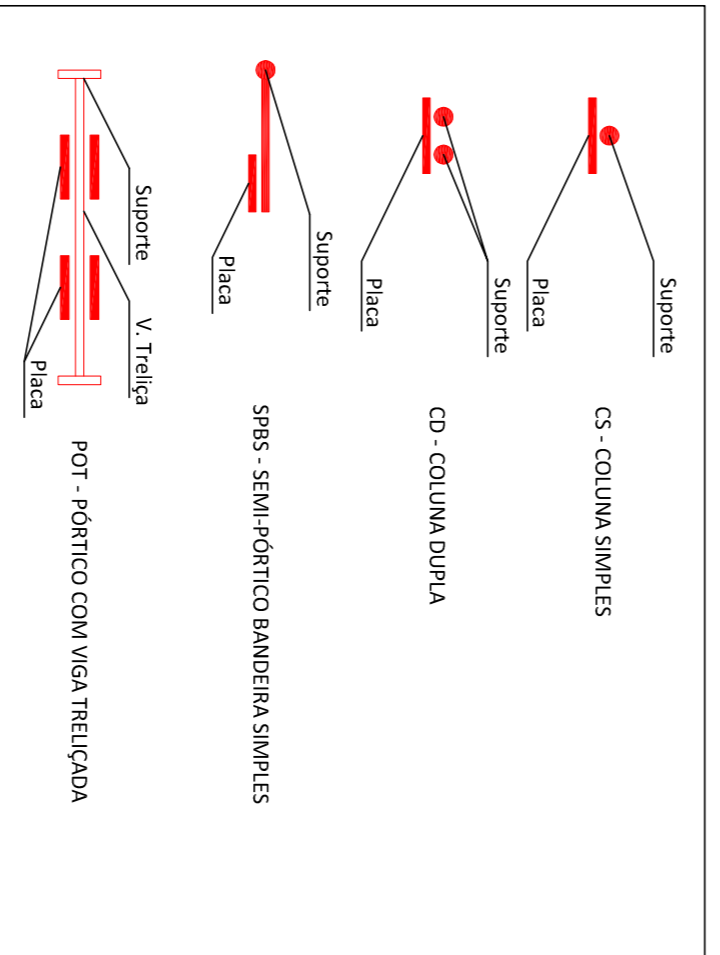

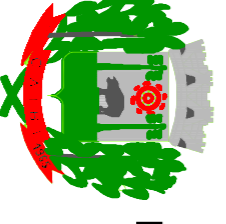

PREFEITURA MUNICIPAL DE CAIBI - SC

Rua Imigrantes, 499, Centro - CEP: 89.888-000
 Caixa Postal: 250 / 70040-250 - Fone: (49) 3446-0111
 e-mail: prefeitura@caibi.sc.gov.br

PREFEITURA MUNICIPAL DE CAIBI - SC
 CNPJ nº 82.841.70/0001-05

Engº JULIANO P. SCANDOLARA

Rua Lano Miller, 458 - Pinheiros / SC
 CEP: 89.887-000 - Tel: (49) 9972-3318 / (49) 9647-2388
 juliano.scandolara@viva.com.br

SINALIZAÇÃO TURÍSTICA

Implantação de placas de indicação para melhoria da sinalização turística do Município

Diversas vias urbanas e turísticas do Município

ESTADO: SC

MUNICÍPIO: CAIBI

DATA: 28/09/2022

PROJETO: 01

ST

06/07