

VC-11

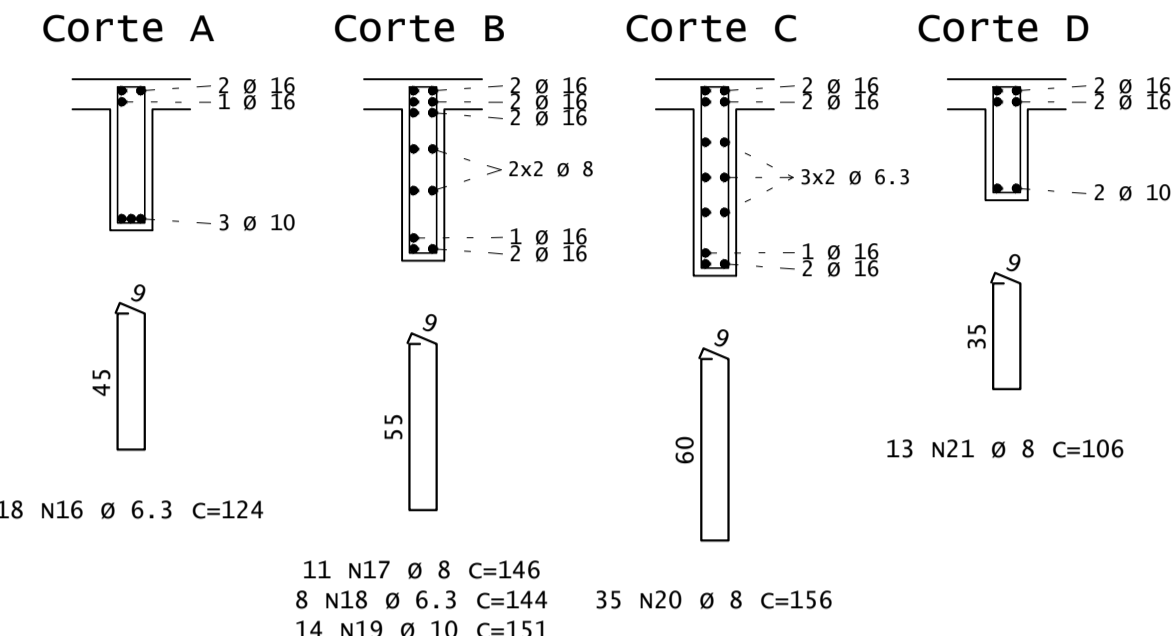

VC-12

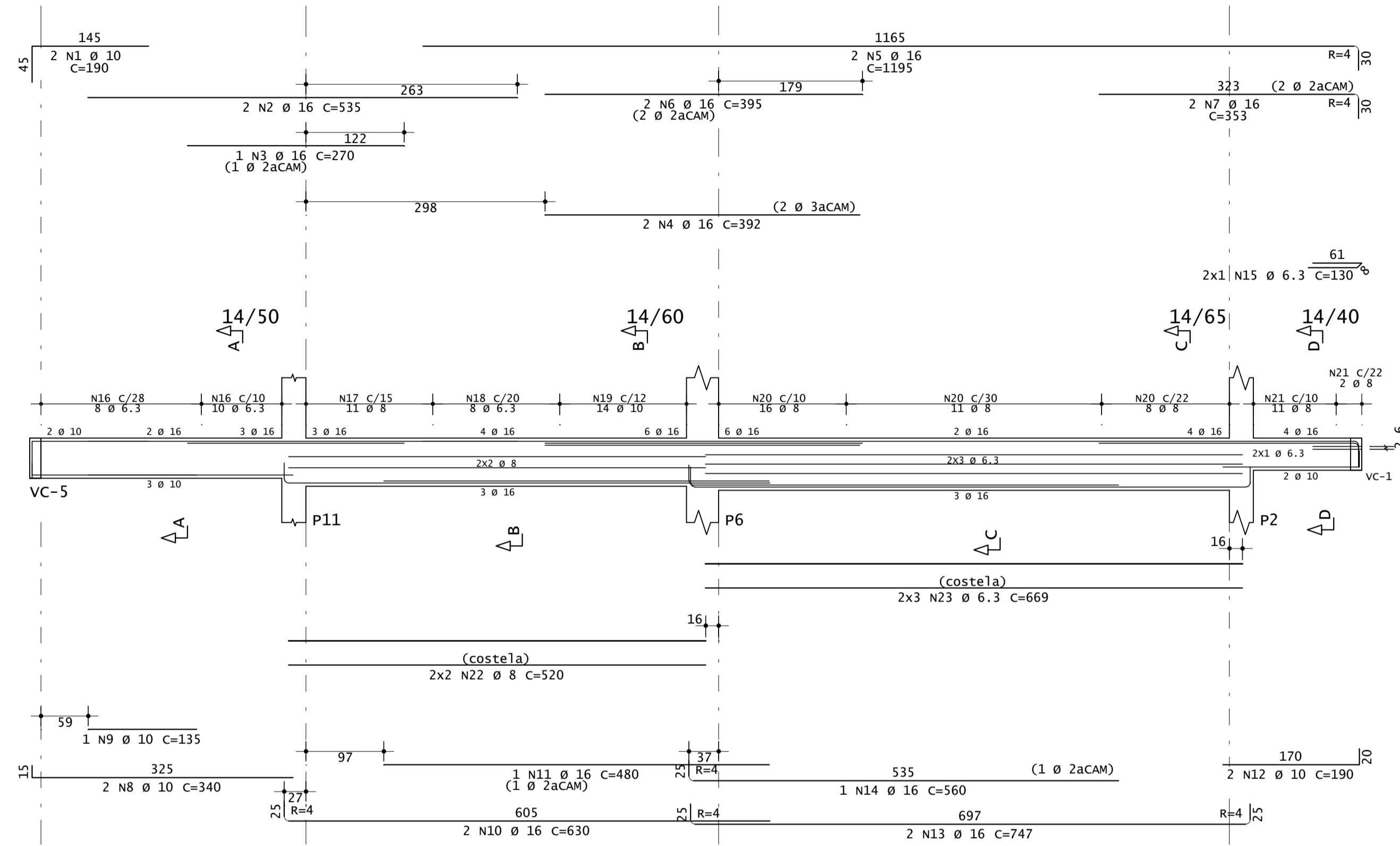
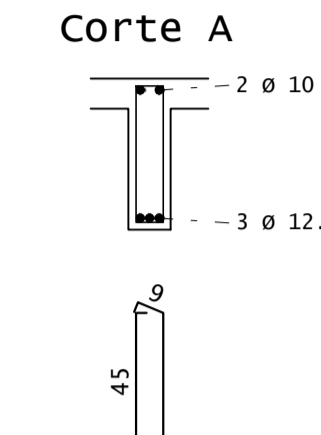
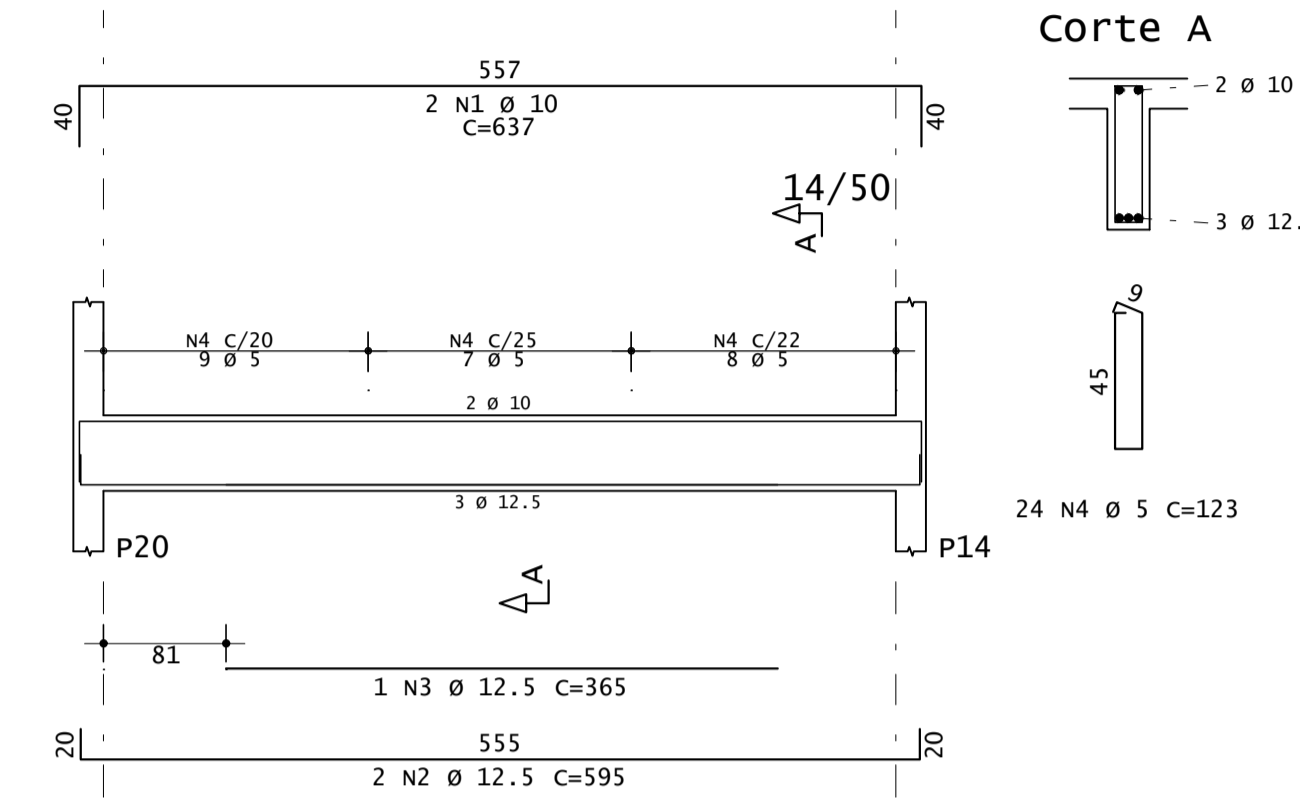

Legenda: Ferragem

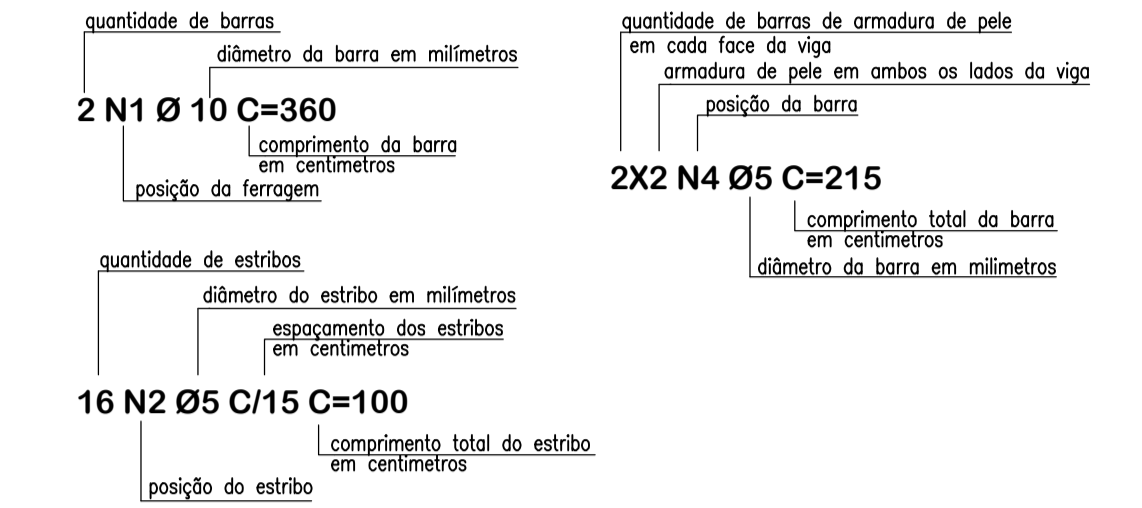

Notas Gerais

- Materiais:**
- Aço.....: CA50 e CA60
 - Concreto Estrutura.....: 30 MPa (300 kgf/cm²)
 - Concreto Sapatas.....: 30 MPa (300 kgf/cm²)
 - Deve ser mantido cura úmida do concreto por 7 dias
 - Deve ser mantido o escoramento por no mínimo por 21 dias
 - Só poderão ser executadas paredes após 28 dias da concretagem
 - Deve ser utilizado espaçadores plásticos para garantir o recobrimento dos elementos
 - Todas as cotas em centímetros, exceto cotas de níveis que estão em metros
- Recobrimentos:**
- Vigas.....: 2.5cm
 - Pilares.....: 2.5cm
 - Lajes.....: 2.0cm
 - Sapatas.....: 5.0cm

OBSERVAÇÃO

O projeto estrutural foi dimensionado para suportar um segundo pavimento com laje de cobertura. No momento em que o mesmo for executado, o profissional responsável por esse projeto deverá ser contatado para que sejam disponibilizados os respectivos detalhamentos.

VC-13

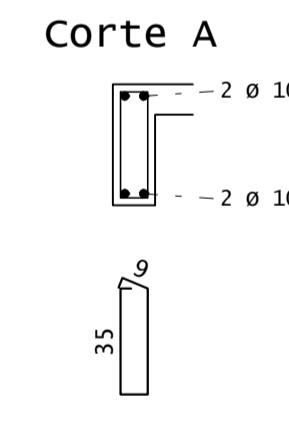
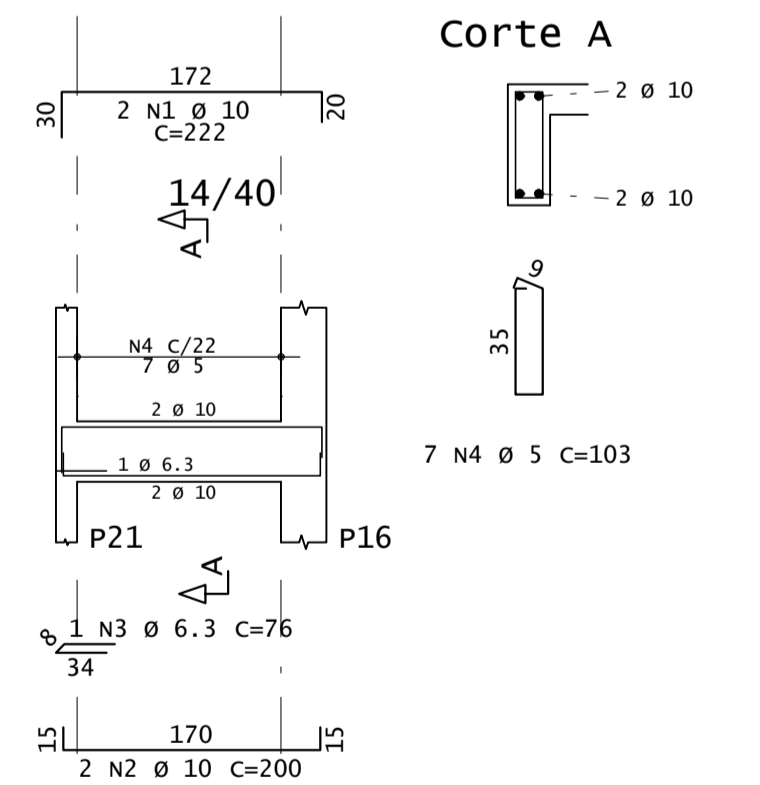

VC-14

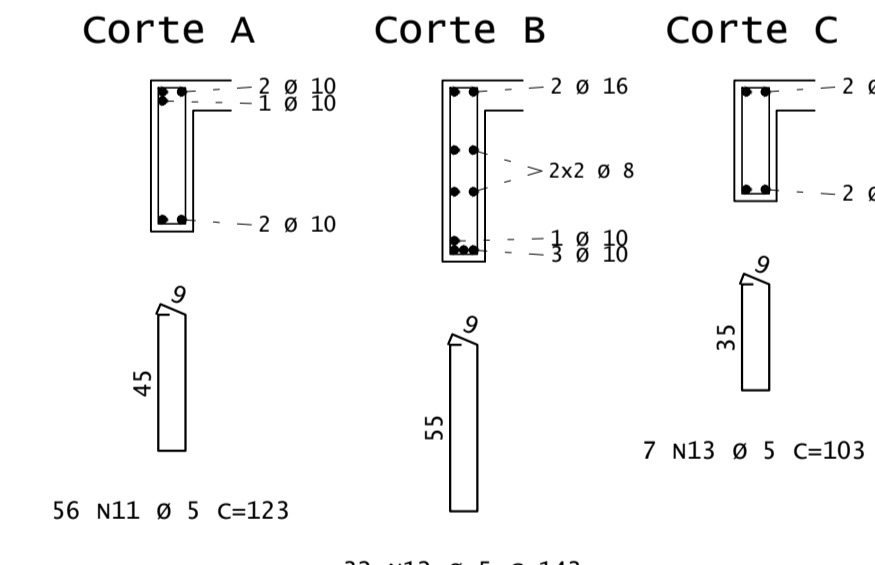
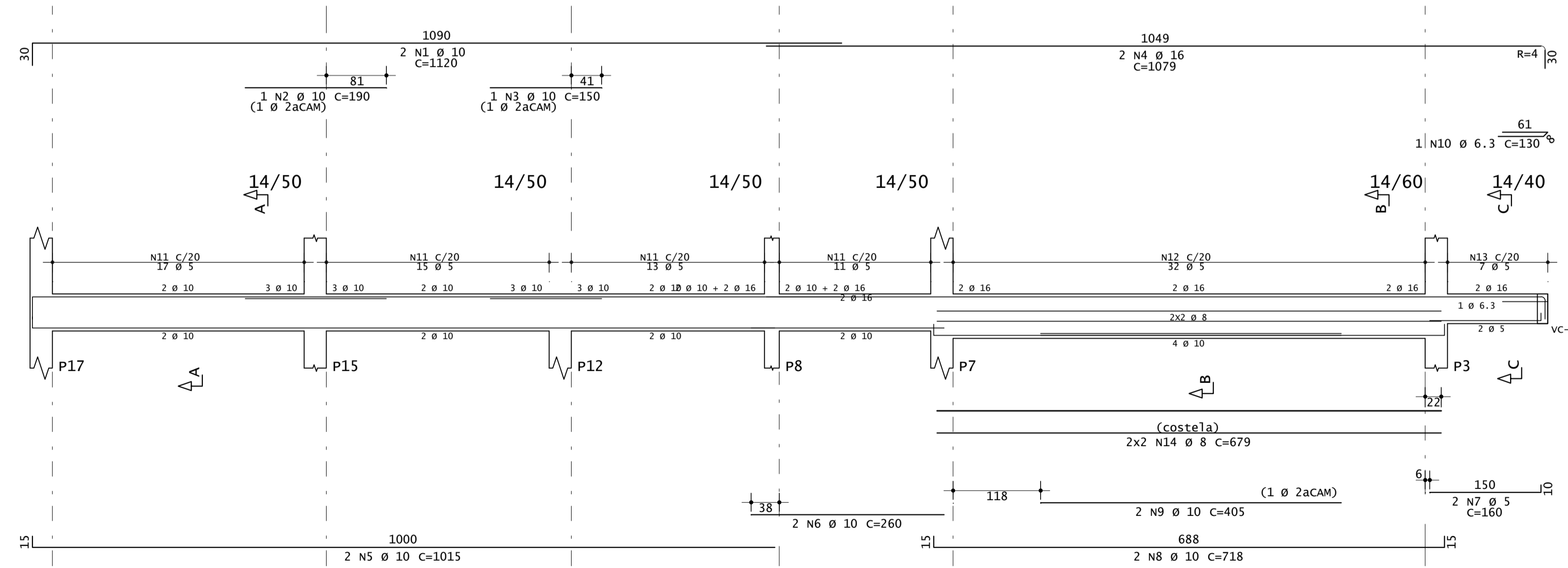

	ASSOCIAÇÃO DOS MUNICÍPIOS DO ENTRE RIOS-SC R.OM JESUS DO OESTE-CAIBI-CAMPO FRE-CUNHA-PORÁ-CUNHATAI-FLOR DO SERTÃO BRACERMINHA-MARAVILHA-MODELO-PALMITOS-RIQUEZA-NOROESTE-ANDARAÍ-SALTINHO SANTA TEREZINHA DO PROGRESSO-SÃO MIGUEL DA BOA VISTA-SAUDES-TIGRINHOS
	ENDEREÇO: Av. Euclides da Cunha, 160 - Cx. P. 47 - Centro 89.874-000 - MARAVILHA - Santa Catarina Fone/Fax: (0**49) 3664-0282- e-mail:amerios@amerios.org.br CNPJ 00.961.206/0001-88
	MUNICÍPIO DE CAIBI / SC
	OBRA: PROJETO ESTRUTURAL AMPLIAÇÃO DA ESCOLA MUNICIPAL PEDRO IVO CAMPOS 1ª ETAPA
RESPONSÁVEL TÉCNICO: RAFAEL CASSOL BASSO ENGENHEIRO CIVIL CREA / SC: 112.213-2	ASS. RESP. TÉCNICO:
ESPECIFICAÇÃO: DETALHAMENTO VIGAS: PAVIMENTO SUPERIOR	
PROPRIETÁRIO: MUNICÍPIO DE CAIBI/SC	ASS. DO PREFEITO:
LOCAL: RUA DAS PALMEIRAS ESQUINA COM A TRAVESSA NOSSA SENHORA DA SALETE	ELÊN JOSÉ LIBANO
DESENHO: RAFAEL CASSOL BASSO	DATA: MARÇO / 2020
Nº DESENHO: Engenharia/Projetos 2020/Caibi	ÁREA: 226,95 m ²
ESCALA: 1:50/1:25	FOLHA: 07/12