

FACHADA LATERAL  
ESC.: 1:75

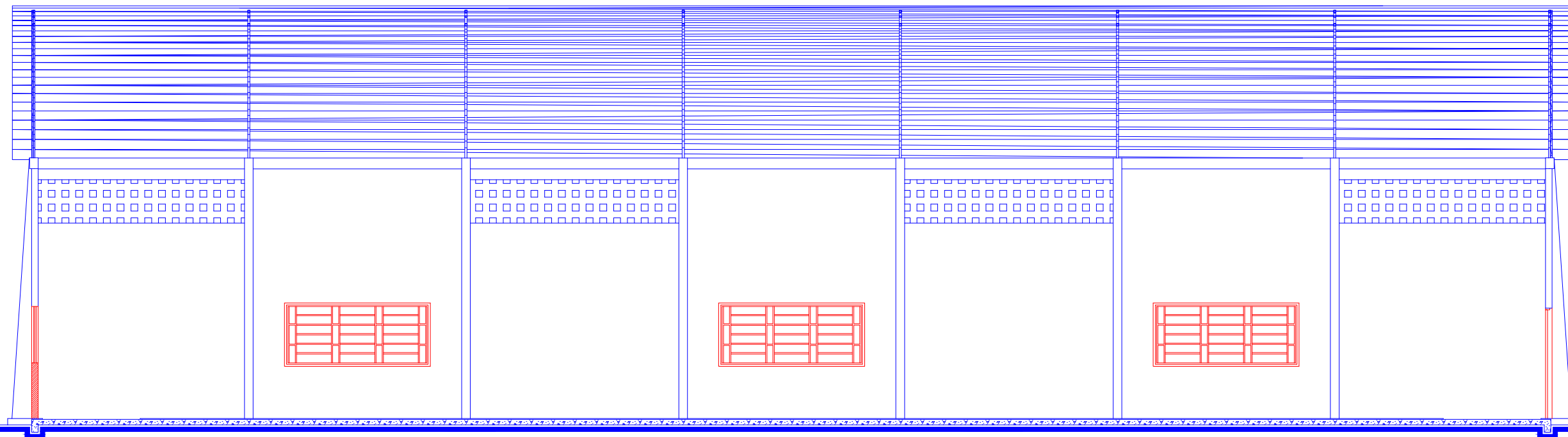

CORTE BB  
ESC.: 1:75

Carimbos

OBRA:

Endereço:

Autor do Projeto:

Maurício Rigo  
Engenheiro Civil  
CREA/SC 146619-9

Proprietário:

Município de Caibi - SC  
CNPJ: 82.940.776/0001-56

Conteúdo:

Fachada Lateral  
Corte BB

Escala Indicada: 961,91 m<sup>2</sup>

Desenho: José Antonio Arozí  
Estagiário Engenharia Civil

Data: Janeiro, 2019 Prancha: 03/05

